



**Europäische Gemeinschaft
Bundesrepublik Deutschland**
Zulassungsbescheinigung Teil II

D

Свидетелството за регистрация - Част II / Permiso de circulación. Parte II / Osvedčenie o registraci - Cast II / Registreringsattest. Del II / Registrereimistunnistus. Osa II / Άδεια κυκλοφορίας/Πιστοποιητικό Εγγραφής. Μέρος II / Registration certificate. Part II / Certificat d'immatriculation. Partie II / Prometna dozvola II / Carta di circolazione. Parte II / Reģistrācijas apliecība. II. daļa / Registrācijas liudijimas. II. daļa / Forgalmi engedély. II. Rész / Certifikat ta' Registrazzjoni. Il-II Parti / Kentekenbewijs. Deel II / Dowód Rejestracyjny. Część II / Certificado de matriculă. Parte II / Certificat de înmatriculare. Parte II / Osvedčenie o evidencii. Cast' II / Prometno dovoljenje. Del II / Reģisterīntitotistuss. Osa II / Registreringsbeviset. Del II

Diese Bescheinigung nicht im Fahrzeug aufbewahren!

A	Amtliches Kennzeichen	TT XX5	
B	Datum der Erstzulassung des Fahrzeugs	23.05.2018	(1) Anzahl der Vorhalter - (1) Anzahl der Vorhalter
C.3.1 C.6.1	Name oder Firmenname	Waltner	
C.3.2 C.6.2	Vorname(n)	Marco Alexander	
C.3.3 C.6.3	Anschrift zum Zeitpunkt der Ausstellung der Bescheinigung	Tulpenstraße 20 88094 Oberteuringen	
C.4c	Der Inhaber der Zulassungsbescheinigung wird nicht als Eigentümer des Fahrzeugs ausgewiesen.		
I	Datum	08.09.2021	Datum

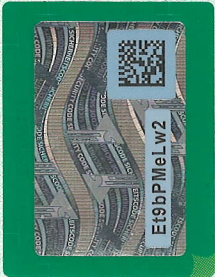

Landratsamt Bodenseekreis
Zulassungsbehörde
Glärnischstr. 1-3
88045 Friedrichshafen

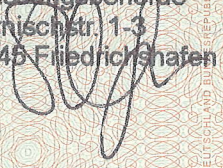
← Nur zur Nutzung des Sicherheitscodes im internetbasierten Zulassungsverfahren freilegen. Dokument nur unbeschädigt gültig.

GF 080306

(Nummer der Zulassungsbescheinigung)

(Fahrzeug-Identifizierungsnummer als Barcode)

D.1	Marke	PORSCHE		(23) Raum für interne Vermerke des Herstellers
	Typ	991H		
D.2	Variante	CR12		
	Version	09		
D.3	Handelsbezeichnung(en)	911 GT3 RS		(24) Diese Bescheinigung wurde für das nebenstehend beschriebene Fahrzeug ausgegeben durch Zulassungsbehörde bzw. Genehmigungsinhaber: LRA Bodenseekreis Zulassungsbehörde 88045 Friedrichshafen
(2)	Hersteller-Kurzbezeichnung	PORSCHE		
(2.1)	Code zu (2)	0583	(2.2) Code zu D.2 mit Prüfziffer AKL00000 -	
E	Fahrzeug-Identifizierungsnummer	WPOZZZ99ZKS158301		(3) Prüfziffer zur Fahrzeug-Identifizierungsnummer X
J	Fahrzeugklasse	M1	(4) Art des Aufbaus AD	Datum: 08.09.2021 Unterschrift:
(5)	Bezeichnung der Fahrzeugklasse und des Aufbaus	Fz.z.Pers.bef.b. 8 Spl. Coupé		
R	Farbe des Fahrzeugs	Weiß		
P.1	Hubraum in cm³	3996	(11) Code zu R 0	
P.3	Kraftstoffart oder Energiequelle	Benzin		(10) Code zu P.3 0001
K	Nummer der EG-Typgenehmigung oder ABE	-	(6) Datum zu K -	
(17)	Merkmal zur Betriebserlaubnis	E		
(25)	Zusätzliche Vermerke der Zulassungsbehörde:			

(maschinenlesbare Nummer der Zulassungsbescheinigung)



Zulassungsbescheinigung Teil I

(Fahrzeugschein)

Nr. **FN-K-0-251/21-00182**

Europäische Gemeinschaft **(D)** Bundesrepublik Deutschland

Convenção de identificação - Ident / Permisso de circulação - Parte 1 /
Ovdičovní a registrační - Část 1 / Registringsattest - Del I /
Registrierbescheinigung - Teil 1 / Axiu vobolovnic / Turvomatko Erpanic /
Registrierung - Parte 1 / Axiu vobolovnic / Turvomatko Erpanic /
L. 046 / Registracija / Identifikacija / Registracija / Registracija /
L. 046 / Registracija / Identifikacija / Registracija / Registracija /
L. 046 / Registracija / Identifikacija / Registracija / Registracija /
Czech / Certificado de matrícula - Parte 1 / Document Registratory /
Ověřovací a evidenční - Část 1 / Prometno dovoljenje - Del I /
Registrierbescheinigung - Teil 1 / Registringsattest - Del I /
A Anuliches Kennzeichen:

TT XX5

C.1.1 Name oder Firmenname
Walfner

C.1.2 Vorname(n)

Marco Alexander

C.1.3 Anschrift

**Tulpenstraße 20
88094 Oberteuringen**

X Nächste HU
(Monat und Jahr):

08.2023

Friedrichshafen

(Datum:)

08.09.2021

C.4c Der Inhaber der Zulassungsbescheinigung wird nicht als Eigentümer des
Fahrzeugs ausgewiesen.

B	23.05.2018	21	0583	72	AKL 00000 -
J	M1	4	AD		
E	WP0ZZ99ZKS158301	3	X		
b1	PORSCHE				
	991H				
b2	CR12				
	09				
b3	911 GT3 RS				
2	PORSCHE				
5	Fz.z.Pers.bef.b. 8 Spl.				
	Coupé				
v9	715/2007*2016/646W				
14	EURO6W,P/CI; M, N1 I				
p3	Benzin				
10	0001	81	3996		
22					
L	2	9	1	383/8250	312
18	4557			1880	
20	1297			1505--	
12		13	-		0.1
v7	291	f1	1793		f.1793
71	730	72	1077		7.1
8.1	730	8.2	1077		8.1
u1	95	u.2	4000		u.74
0.1	-	0.2	-		s1 2 s2 -
15.1	265/35ZR20 (99Y)XL				
15.2	325/30ZR21 (108Y)XL				
15.3	-				
R	Weils				11 0
K	-				
5	-				17 E 6 GF080306
21					

Raum für weitere amtlich zugelassene Eintragungen

X Weitere HU:



Verbleibskennzeichen reserviert bis 28.09.2022
Außer Betrieb gesetzt.

28.09.2021

Nur für internetbasierte Zulassungsverfahren freilegen. Dokument nur unbeschädigt gültig.

R0AQOJA2



Landratsamt Bodenseeregion
Zulassungsbehörde
88044 Friedrichshafen

Unterschrift

Zur Beachtung:

Die Angaben müssen vollständig den tatsächlichen Verhältnissen entsprechen. Änderungen sind der zuständigen Zulassungsbehörde nach Maßgabe der für die Fahrzeugzulassung geltenden Rechtsvorschriften anzuzeigen.

Bei Veränderung des Fahrzeugs und dem Erwerb, gesteuert, Empfangsbescheinigung, die Zulassung des Fahrzeuges und die Anschrift des Erwerbers vollständig enthalten und ist vom Veräußerer unverzüglich der Zulassungsbehörde vorzulegen.

Unterlassung der vorgeschriebenen Bildpflichten (Abbildung, Umschreibung bei Erwerb, der Umfang für einen anderen Zulassungszweck, Meldung anderer Veränderungen) kann durch Gelübden gehindert werden.

Definition der Felder:

- A Bezeichnung
- B Datum der Ertzulassung des Fahrzeugs
- C1 Marke
- C2 Typ/Variante/Version
- D.3 Handelsbezeichnung(en)
- E Fahrzeug-Identifizierungsnummer
- F.1 Technisch zulässige Gesamtmasse in kg
- F.2 Im Zulassungsmitteldruck zulässige Gesamtmasse in kg (Leermasse)
- G Gültigkeitsdauer
- H Datum dieser Zulassung
- I Nummer oder EG-Typgenehmigung oder ABE
- J Nennleistung in kW
- K Nutzlast bei EG-Typgenehmigung oder ABE
- L Technisch zulässige Antriebsleistung in kW
- M PZPA Nennleistung in kW (Nennleistung bei 1000 U/min)
- N Leistungswert in kW/kg (nur bei Kraftfahrzeugen)
- O Leistungswert in kW/kg (nur bei Kraftfahrzeugen)
- P1 Anzahl der Achsen
- P2 Anzahl der Achsen
- Q1 Technische Zulassung des Antriebsmotors
- Q2 Technische Zulassung des Antriebsmotors
- R PZPA Nennleistung in kW (Nennleistung bei 1000 U/min)
- S Leistungswert in kW/kg (nur bei Kraftfahrzeugen)
- T Leistungswert in kW/kg (nur bei Kraftfahrzeugen)
- U1 Standardwert in dB(A)
- U2 Standardwert in dB(A)
- V1 CO₂ (in g/km) kombinierter Wert
- V2 CO₂ (in g/km) kombinierter Wert
- V7 Für die EG-Typgenehmigung maßgebliche Schadstoffklasse
- V9 Hersteller-Kurzbezeichnung
- W Code zu D.2
- X Code zu D.2 mit Prüfziffer
- Y Prüfziffer zur Fahrzeug-Identifizierungsnummer
- Z Art des Aufbaus
- AA Bezeichnung der Fahrzeugklasse und des Aufbaus

Hinweis: Dieses einwertige ZB I (Fahrzeugschein) wird zusammen mit dem ZB II (Fahrzeugbrief) für eine Wiederinbetriebnahme benötigt.

Sie ist nicht in aufzubewahren und ggf. dem Erwerber zu übergeben.

Bitte beachten Sie, dass dieses Fahrzeug nur für den Straßenverkehr zugelassen ist.

Das Fahrzeug ist nicht für den Einsatz auf öffentlichen Straßen zugelassen.

Das Fahrzeug ist nicht für den Einsatz auf öffentlichen Straßen zugelassen.

Das Fahrzeug ist nicht für den Einsatz auf öffentlichen Straßen zugelassen.

Das Fahrzeug ist nicht für den Einsatz auf öffentlichen Straßen zugelassen.

- (6) Datum zu K
- (7) Technisch zulässige maximale Achslast/Masse je Achsgruppe in kg
- (8) Zulässige maximale Achslast im Zulassungsmitteldruck in kg
- (9) Anzahl der Antriebsachsen
- (10) Code zu K
- (11) Summeninhalt des Tanks bei Tankfahrzeugen in m³
- (12) Bezeichnung der nationalen Emissionsklasse
- (13) Code zu V.9 oder (14)
- (14.1) Bereifung
- (15.1) auf Achse 1 bis (15.3) auf Achse 3
- (16) Nummer der Zulassungsbeschreibung Teil II
- (17) Merkmal zur Betriebsart
- (18) Länge in mm
- (19) Breite in mm ohne Spiegel und Anbauteile
- (20) Höhe in mm
- (21) Sonstige Vermerke
- (22) Bemerkungen und Ausnahmen

Hinweis zu Feld (15.1) bis (15.3):
Andere als die angegebenen Bereifungen können im Rahmen der gültigen Typ- oder Einzelgenehmigung am Fahrzeug angebracht werden. Ein zusätzlicher Nachweis der Bereifung ist hierfür nicht erforderlich.



ZBI 268068393

BUNDES DRUCKEREI 2017

01-06 126	400.106.593.00	Heritage Crowns SA Rue des Prés de la Scie 7 1920 Martigny	08	08	Allianz Suisse
07	07	07	08	08	Allianz Suisse
09	09	09	08	08	Allianz Suisse
13	13	13	08	08	Allianz Suisse
14	14	14	08	08	Allianz Suisse

15	VS	69973	blanc	10376A
17	17	17	17	17
19	19	19	19	19
21	21	21	21	21
23	23	23	23	23
25	25	25	25	25
26	26	26	26	26
27	27	27	27	27
32	32	32	32	32
33	33	33	33	33
35	35	35	35	35
37	37	37	37	37
76	76	76	76	76
78	78	78	78	78
86	86	86	86	86
88	88	88	88	88
89	89	89	89	89

ANNULIERT
1 JULI 2020
DINNSTELLE
FÜR STRASSENVERKEHR
UND SCHIFFFAHRT



SCN Valais, 17.06.2020
22.05.2018 SG



Schweizerische Eidgenossenschaft
Confédération suisse
Confederazione Svizzera
Confederaziun svizra

4

Vorschriften

Tatsachen, die eine Änderung dieses Ausweises erfordern, sind der Ausgabestelle innert 14 Tagen zu melden.

Bei Haltenwechsel oder Ausserverkehresetzung (Abbruch) des Fahrzeugs ist der Ausweis durch die Behörde annullieren zu lassen.

Prescriptions

Tout fait nécessitant une modification de ce permis sera annoncé dans les 14 jours à l'autorité qui l'a délivré.

En cas de changement de détenteur ou de mise hors service (démolition) du véhicule, le permis doit être remis à l'autorité pour annulation.

Prescrizioni

I fatti che richiedono una modificazione di questa licenza vanno annunciati entro 14 giorni all'autorità che l'ha rilasciata.

Nel caso di cambiamento del detentore o di messa fuori circolazione (demolizione) del veicolo, la licenza deve essere annullata dall'autorità.

Prescripziuns

Facts che pretendan ina midada da quest certificat èn d'annunziar a l'uffiz da missiun perentier 14 dis.

En cas da midada da possessur u messa ord circulaziun (demoliziun) dal vehichel è il certificat da laschar annullar tras l'uffizi.

Zollvorschriften

Werden im Ausland Reparaturen oder sonstige Änderungen an einem in der Schweiz verholzten Fahrzeug vorgenommen, so sind sie beim Einreisezollamt anzumelden. Dem Zollamt ist eine Rechnung vorzulegen, in der zusätzlich das Gewicht der allenfalls ersetzten oder hinzugefügten Teile aufgeführt ist.

Prescriptions douanières

Si un véhicule dédouané en Suisse a été l'objet, à l'étranger, de réparations ou de modifications, il faut les annoncer au bureau de douane d'entrée. Une facture sera présentée au bureau de douane, sur laquelle devra en outre y être inscrit le poids des pièces éventuellement remplacées ou ajoutées.

Prescrizioni doganali

Se un veicolo doganato in Svizzera è sottoposto all'estero a riparazioni o modificazioni, quest'ultimo vanno notificate all'ufficio doganale d'entrata. All'ufficio doganale dev'essere presentata una fattura nella quale è indicato il peso di eventuali parti aggiunte o sostituite.

Prescripziuns da duana

Sch'in vehichel, per il qual ins ha pajà dazi en Svizra, vegn sutmess durant in seguim a l'exteriur a reparaturas u autras midadas, èn questas d'annunziar al post da duana nua ch'ins entra en Svizra. Al post da duana est da questenter in quint, en il qual è indigada la paisa da las parts eventualmain remplazzadas u agiuntadas.

Fahrzeugausweis Permis de circulation Licenza di circolazione Certificat da vehichel

Ausgestellt durch: Etabli par: Rilasciata da: Emessa da:

SERVICE DE LA CIRCULATION ROUTIERE
ET DE LA NAVIGATION DU CANTON DU VALAIS

DIENSTSTELLE FÜR STRASSENVERKEHR
UND SCHIFFFAHRT DES KANTONS WALLIS

Vorschriften auf Seite 4 beachten
Observer les prescriptions de la page 4
Osservare le prescrizioni a pagina 4
Osservar las prescripziuns sin pagina 4